

LISTA DE APLICACIONES - BUYERS GUIDE

152455-066



Qty: 660

Weight: 8.520

O.E.M.	MAKE
2 153 827 9	VOLVO
6403199302	Brake PERROT-WABCO
74 21 538 270	RENAULT TRUCKS

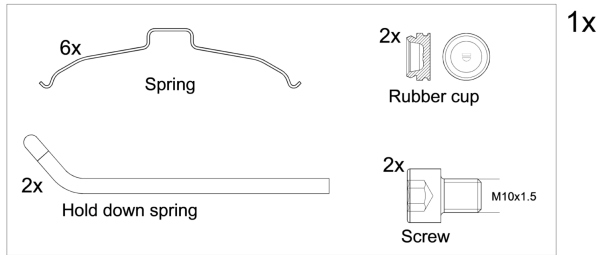
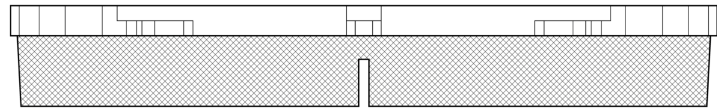
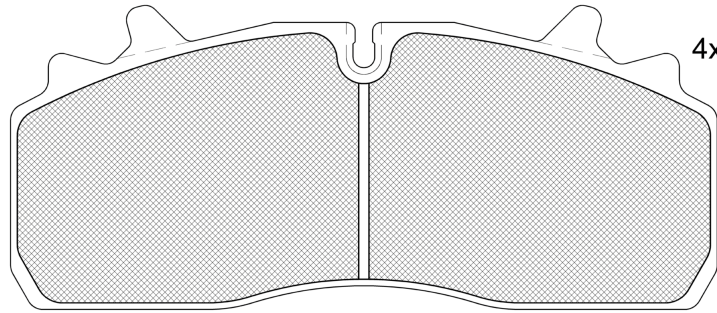

1-Ref. 690328 E

152455-066

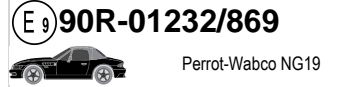

210.5x85.9x30

WVA
29284
MAKE
RENAULT TRUCKS
VOLVO



Trac.	CC	Kw	CV
-------	----	----	----



RENAULT TRUCKS

							Municipal Vehicle			
05.06-										
190.12 (DXI 5)		Diesel		4764	140	190	05.06-	■	■	
240.15 (DXI 7)		Diesel		7146	177	240	05.06-	■	■	
							Platform/Chassis			
05.06-										
160.08 (DXI 5)		Diesel		4764	118	160	05.06-	■	■	
160.12 (DXI 5)		Diesel		4764	118	160	05.06-	■	■	
190.08 (DXI 5)		Diesel		4764	140	190	05.06-	■	■	
190.12 (DXI 5)		Diesel		4764	140	190	05.06-	■	■	
190.13 (DXI 5)		Diesel		4764	140	190	05.06-	■	■	
190.14 (DXI 5)		Diesel		4764	140	190	05.06-	■	■	
190.16 (DXI 5)		Diesel		4764	140	190	05.06-	■	■	
220.08 (DXI 5)		Diesel		4764	158	220	05.06-	■	■	
220.13 (DXI 5)		Diesel		4764	158	220	05.06-	■	■	
220.16 (DXI 5)		Diesel		4764	158	220	05.06-	■	■	
240.12 (DXI 7)		Diesel		7146	177	240	05.06-	■	■	
240.13 (DXI 7)		Diesel		7146	177	240	05.06-	■	■	
240.14 (DXI 7)		Diesel		7146	177	240	05.06-	■	■	
240.16 (DXI 7)		Diesel		7146	177	240	05.06-	■	■	
240.18 (DXI 7)		Diesel		7146	177	240	05.06-	■	■	
280.12 (DXI 7)		Diesel		7146	206	280	05.06-	■	■	
280.13 (DXI 7)		Diesel		7146	206	280	05.06-	■	■	
280.14 (DXI 7)		Diesel		7146	206	280	05.06-	■	■	
280.16 (DXI 7)		Diesel		7146	206	280	05.06-	■	■	
280.18 (DXI 7)		Diesel		7146	206	280	05.06-	■	■	

LISTA DE APLICACIONES - BUYERS GUIDE

D II 01.13-					Municipal Vehicle				
12 P 210		Diesel		5132	154	209	01.13-	■	■
12 P 240		Diesel		5132	176	239	01.13-	■	■
D II 01.13-					Platform/Chassis				
12 P 210 (DTI5-122HN)		Diesel		5132	154	209	01.13-	■	■
12 P 240 (DTI5-122HP)		Diesel		5132	176	239	01.13-	■	■
12 P 250 (DTI8-122HQ)		Diesel		7698	184	250	01.13-	■	■
12 P 280 (DTI8-122HR)		Diesel		7698	206	280	01.13-	■	■
D Series 01.86-					Platform/Chassis				
DG 210.20		Diesel			154	210	01.86-		■
Midlum 01.00-					Platform/Chassis				
135.08/B,150.08/B (MIDR 04.02.26 A/4)		Diesel		4120	100	136	01.00-		■
135.08/B,150.08/B (MIDR 04.02.26 B/4)		Diesel		4120	100	136	01.00-		■
VOLVO									
FL II 05.06-					Dump Truck				
FL 240-12 (D7E240)		Diesel		7146	177	240	05.06-	■	■
FL 240-12 (D7F240)		Diesel		7146	177	240	05.06-	■	■
FL 240-14 (D7F240)		Diesel		7146	177	241	06.09-	■	■
FL 240-16 (D7E240)		Diesel		7146	177	240	05.06-	■	■
FL 260-12 (D7F260)		Diesel		7146	191	260	06.09-	■	■
FL 260-14 (D7F260)		Diesel		7146	191	260	06.09-	■	■
FL 260-16 (D7F260)		Diesel		7146	191	260	06.09-	■	■
FL 280-12 (D7E280)		Diesel		7146	206	280	05.06-	■	■
FL 280-14 (D7E280)		Diesel		7146	206	280	06.09-	■	■
FL 280-16 (D7E280)		Diesel		7146	206	280	05.06-	■	■
FL 290-12 (D7F290)		Diesel		7146	213	290	06.09-	■	■
FL 290-16 (D7F290)		Diesel		7146	213	290	06.09-	■	■
FL II 05.06-					Municipal Vehicle				
FL 240-15 (D7E240)		Diesel		7146	177	240	05.06-	■	■
FL 240-16 (D7E240)		Diesel		7146	177	241	06.09-	■	■
FL 240-16 (D7F240)		Diesel		7146	177	241	06.09-	■	■
FL 260-15 (D7F260)		Diesel		7146	191	260	06.09-	■	■
FL 260-16 (D7F260)		Diesel		7146	191	260	06.09-	■	■
FL 280-15 (D7E280)		Diesel		7146	206	280	05.06-	■	■
FL 290-16 (D7F290)		Diesel		7146	213	290	06.09-	■	■
FL II 05.06-					Platform/Chassis				
FL 240-12 (D7E240)		Diesel		7146	177	240	05.06-	■	■
FL 240-12 (D7F240)		Diesel		7146	177	240	05.06-	■	■
FL 240-14 (D7E240)		Diesel		7146	177	241	06.09-	■	■
FL 240-14 (D7F240)		Diesel		7146	177	241	06.09-	■	■
FL 240-16 (D7E240)		Diesel		7146	177	240	05.06-	■	■
FL 240-16 (D7F240)		Diesel		7146	177	240	05.06-	■	■
FL 240-18 (D7E240)		Diesel		7146	177	240	05.06-	■	■
FL 240-18 (D7F240)		Diesel		7146	177	240	05.06-	■	■
FL 260-12 (D7F260)		Diesel		7146	191	260	06.09-	■	■
FL 260-14 (D7F260)		Diesel		7146	191	260	06.09-	■	■
FL 260-16 (D7F260)		Diesel		7146	191	260	06.09-	■	■
FL 260-18 (D7F260)		Diesel		7146	191	260	06.09-	■	■
FL 280-12 (D7E280)		Diesel		7146	206	280	05.06-	■	■

LISTA DE APLICACIONES - BUYERS GUIDE

FL 280-14 (D7E280)		Diesel		7146	206	280	06.09-	■	■
FL 280-16 (D7E280)		Diesel		7146	206	280	05.06-	■	■
FL 280-18 (D7E280)		Diesel		7146	206	280	05.06-	■	■
FL 290-12 (D7F290)		Diesel		7146	213	290	06.09-	■	■
FL 290-14 (D7F290)		Diesel		7146	213	290	06.09-	■	■
FL 290-16 (D7F290)		Diesel		7146	213	290	06.09-	■	■
FL 290-18 (D7F290)		Diesel		7146	213	290	06.09-	■	■
FL 300-12		Diesel		7146	221	300	01.09-	■	■
FL 300-13		Diesel		7146	221	300	01.09-	■	■
FL 300-14		Diesel		7146	221	300	01.09-	■	■
FL 300-15		Diesel		7146	221	300	01.09-	■	■
FL 300-16		Diesel		7146	221	300	01.09-	■	■
FL 300-18		Diesel		7146	221	300	01.09-	■	■
FL 340-12		Diesel		7146	250	340	01.09-	■	■
FL 340-13		Diesel		7146	250	340	01.09-	■	■
FL 340-14		Diesel		7146	250	340	01.09-	■	■
FL 340-15		Diesel		7146	250	340	01.09-	■	■
FL 340-16		Diesel		7146	250	340	01.09-	■	■
FL 340-18		Diesel		7146	250	340	01.09-	■	■
FL III 05.13-				Municipal Vehicle					
FL 210-12		Diesel		5132	155	210	05.13-	■	■
FL 240-12		Diesel		5132	177	240	05.13-	■	■
FL 240-15 (D7E240)		Diesel		7146	177	240	05.13-	■	■
FL 240-15 (D7F240)		Diesel		7146	177	240	05.13-	■	■
FL 240-16 (D7E240)		Diesel		7146	177	240	05.13-	■	■
FL 240-16 (D7F240)		Diesel		7146	177	240	05.13-	■	■
FL 260-15 (D7F260)		Diesel		7146	191	260	05.13-	■	■
FL 260-16 (D7F260)		Diesel		7146	191	260	05.13-	■	■
FL 290-16 (D7F290)		Diesel		7146	213	290	05.13-	■	■
FL 250-16		Diesel		7698	184	250	05.13-	■	■
FL III 05.13-				Platform/Chassis					
FL 210-10		Diesel		5132	155	210	05.13-	■	■
FL 210-12 (D5K210)		Diesel		5132	155	210	05.13-	■	■
FL 210-14		Diesel		5132	155	210	05.13-	■	■
FL 210-16		Diesel		5132	155	210	05.13-	■	■
FL 240-10		Diesel		5132	177	240	05.13-	■	■
FL 240-12 (D5K240)		Diesel		5132	177	240	05.13-	■	■
FL 240-14		Diesel		5132	177	240	05.13-	■	■
FL 240-16		Diesel		5132	177	240	05.13-	■	■
FL 240-12 (D7E240)		Diesel		7146	177	240	05.13-	■	■
FL 240-12 (D7F240)		Diesel		7146	177	240	05.13-	■	■
FL 240-14 (D7E240)		Diesel		7146	177	240	05.13-	■	■
FL 240-14 (D7F240)		Diesel		7146	177	240	05.13-	■	■
FL 240-16 (D7E240)		Diesel		7146	177	240	05.13-	■	■
FL 240-16 (D7F240)		Diesel		7146	177	240	05.13-	■	■
FL 240-18 (D7E240)		Diesel		7146	177	240	05.13-	■	■
FL 240-18 (D7F240)		Diesel		7146	177	240	05.13-	■	■
FL 260-12 (D7F260)		Diesel		7146	191	260	05.13-	■	■
FL 260-14 (D7F260)		Diesel		7146	191	260	05.13-	■	■
FL 260-16 (D7F260)		Diesel		7146	191	260	05.13-	■	■
FL 260-18 (D7F260)		Diesel		7146	191	260	05.13-	■	■

LISTA DE APLICACIONES - BUYERS GUIDE

FL 280-12 (D7E280)	Diesel		7146	206	280	05.13-	■	■
FL 280-14 (D7E280)	Diesel		7146	206	280	05.13-	■	■
FL 280-16 (D7E280)	Diesel		7146	206	280	05.13-	■	■
FL 280-18 (D7E280)	Diesel		7146	206	280	05.13-	■	■
FL 290-12 (D7F290)	Diesel		7146	213	290	05.13-	■	■
FL 290-14 (D7F290)	Diesel		7146	213	290	05.13-	■	■
FL 290-16 (D7F290)	Diesel		7146	213	290	05.13-	■	■
FL 290-18 (D7F290)	Diesel		7146	213	290	05.13-	■	■
FL 250-12 (D8K250)	Diesel		7698	184	250	05.13-	■	■
FL 250-12	Diesel		7698	184	250	05.13-	■	■
FL 250-14 (D8K250)	Diesel		7698	184	250	05.13-	■	■
FL 250-14	Diesel		7698	184	250	05.13-	■	■
FL 250-16 (D8K250)	Diesel		7698	184	250	05.13-	■	■
FL 250-16	Diesel		7698	184	250	05.13-	■	■
FL 250-18	Diesel		7698	184	250	05.13-	■	■
FL 280-12 (D8K280)	Diesel		7698	206	280	05.13-	■	■
FL 280-12	Diesel		7698	206	280	05.13-	■	■
FL 280-14 (D8K280)	Diesel		7698	206	280	05.13-	■	■
FL 280-14	Diesel		7698	206	280	05.13-	■	■
FL 280-16 (D8K280)	Diesel		7698	206	280	05.13-	■	■
FL 280-16	Diesel		7698	206	280	06.16-	■	■
FL 280-18	Diesel		7698	206	280	05.13-	■	■
FL III 05.13-				Platform/Chassis				
Electric	Mixto		0	135	184	02.19-	■	■